



EGZAMIN ÓSMOKLASISTY 2026

TERMIN GŁÓWNY

Język polski – 11 maja 2026 r. (poniedziałek) – godz. 9.00

Matematyka – 12 maja 2026 r. (wtorek) – godz. 9.00

Język obcy – 13 maja 2026 r. (środa) – godz. 9.00

TERMIN DODATKOWY

Język polski – 8 czerwca 2026 r. (poniedziałek) – godz. 9.00

Matematyka – 9 czerwca 2026 r. (wtorek) – godz. 9.00

Język obcy – 10 czerwca 2026 r. (środa) – godz. 9.00

Egzamin ósmoklasisty sprawdza, w jakim stopniu zdający spełnia wymagania w zakresie trzech przedmiotów, tj. języka polskiego, matematyki i wybranego języka obcego nowożytnego.

CZAS TRWANIA EGZAMINU

Przedmiot	Dla uczniów bez dostosowań warunków i cudzoziemców	Dla uczniów z dostosowaniami warunków
Język polski	150 minut	do 195 minut
matematyka	125 minut	do 160 minut
Język obcy	110 minut	do 145 minut

W OKREŚLONYM CZASIE

- 👉 rozwiązujesz zadania egzaminacyjne,
- 👉 sprawdzasz poprawność rozwiązań zadań egzaminacyjnych,
- 👉 przenosisz odpowiedzi do zadań zamkniętych na kartę odpowiedzi,
- 👉 sprawdzasz poprawność przeniesienia odpowiedzi na kartę odpowiedzi.

W przypadku egzaminu ósmoklasisty z matematyki oraz języka niemieckiego i rosyjskiego odpowiedzi do zadań otwartych uczeń zapisuje bezpośrednio w karcie rozwiązań zadań otwartych (nie zapisuje odpowiedzi w zeszytach zadań)

WYNIKI EGZAMINU

Wyniki egzaminu zostaną ogłoszone 3 lipca 2026 r. w systemie ZIU (Zintegrowany Interfejs Użytkownika) na stronie www.wyniki.edu.pl ZIU-SIOEO (<https://ziu.gov.pl/login>) – login oraz hasło otrzymacie od wychowawców. Zaświadczenie o wynikach egzaminu będziecie mogli odebrać osobiście w szkole od 3 lipca 2026 r.

KOMUNIKAT



CENTRALNA
KOMISJA
EGZAMINACYJNA



Informacja dyrektora Centralnej Komisji Egzaminacyjnej z 20 sierpnia 2025 r. dotycząca oceniania poprawności ortograficznej w pracach egzaminacyjnych egzaminu ósmoklasisty, egzaminu maturalnego i egzaminów eksternistycznych

W związku z uchwałami Rady Języka Polskiego przy Prezydium Polskiej Akademii Nauk, określającymi zmiany zasad ortografii obowiązujące od 1 stycznia 2026 r. (<https://rjp.pan.pl/>), uprzejmie informuję, że **w latach 2026–2030** w ocenie poprawności ortograficznej w pracach egzaminacyjnych egzaminu ósmoklasisty, egzaminu maturalnego oraz egzaminów eksternistycznych akceptowane będą zarówno obecnie obowiązujące, jak i nowe zasady zapisu.

Nowe zasady ortografii, określone w ww. uchwałach, będą jedynymi obowiązującymi począwszy **od roku 2031**.

dr hab. Robert Zakrzewski

Dyrektor

CO ZAWIERA ARKUSZ EGZAMINACYJNY

PRZEDMIOT	ARKUSZ EGZAMINACYJNY ZAWIERA:		
	ZESZYT ZADAŃ EGZAMINACYJNYCH	KARTĘ ROZWIĄZAŃ ZADAŃ OTWARTYCH	KARTĘ ODPOWIEDZI
język polski	✓		✓
matematyka	✓	✓	✓
język obcy nowożytny: angielski, francuski, hiszpański, włoski	✓		✓
język obcy nowożytny: niemiecki, rosyjski	✓	✓	✓

RYSUNEK 1A. Arkusz egzaminacyjny do egzaminu ósmoklasisty z języka polskiego oraz języków: angielskiego, francuskiego, hiszpańskiego i włoskiego – schemat

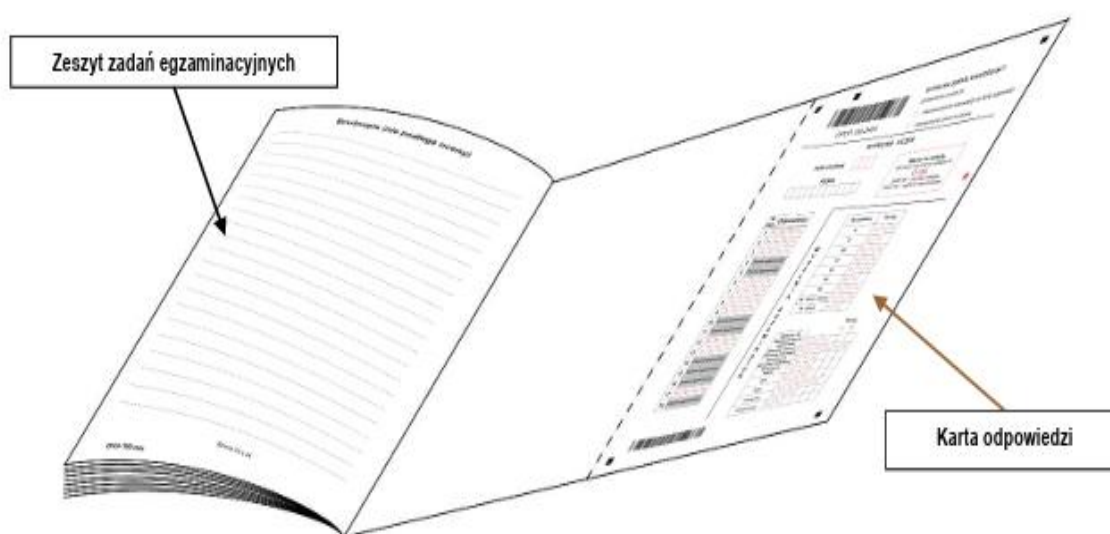

RYSUNEK 1B. Arkusz egzaminacyjny do egzaminu ósmoklasisty z matematyki oraz języka niemieckiego i rosyjskiego – schemat

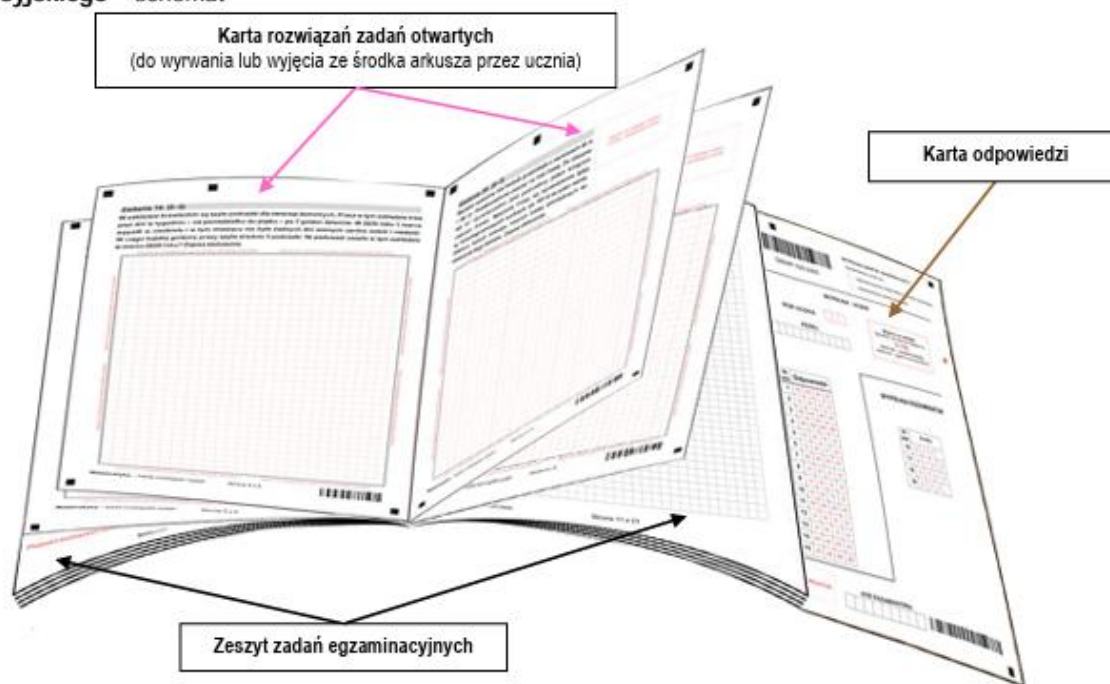

KAŻDEGO DNIA BĘDZIESZ:

- zaznaczać odpowiedzi na karcie odpowiedzi

1. Jak na karcie odpowiedzi zaznaczyć poprawną odpowiedź oraz pomyłkę w zadaniach zamkniętych?

Staraj się nie popełniać błędów przy zaznaczaniu odpowiedzi, ale jeśli się pomylisz, błędne zaznaczenie otocz kółkiem i zaznacz inną odpowiedź, np.



Poprawna odpowiedź w zadaniu	Układ możliwych odpowiedzi na karcie odpowiedzi	Sposób zaznaczenia <u>poprawnej</u> odpowiedzi	Sposób zaznaczenia <u>pomyłki</u> i poprawnej odpowiedzi												
C	<table border="1"><tr><td>A</td><td>B</td><td>C</td><td>D</td></tr></table>	A	B	C	D	<table border="1"><tr><td>A</td><td>B</td><td>■</td><td>D</td></tr></table>	A	B	■	D	<table border="1"><tr><td>◯</td><td>B</td><td>■</td><td>D</td></tr></table>	◯	B	■	D
A	B	C	D												
A	B	■	D												
◯	B	■	D												
AD	<table border="1"><tr><td>AC</td><td>AD</td><td>BC</td><td>BD</td></tr></table>	AC	AD	BC	BD	<table border="1"><tr><td>AC</td><td>■</td><td>BC</td><td>BD</td></tr></table>	AC	■	BC	BD	<table border="1"><tr><td>AC</td><td>■</td><td>BC</td><td>◯</td></tr></table>	AC	■	BC	◯
AC	AD	BC	BD												
AC	■	BC	BD												
AC	■	BC	◯												
FP	<table border="1"><tr><td>FP</td><td>FP</td><td>FP</td><td>FF</td></tr></table>	FP	FP	FP	FF	<table border="1"><tr><td>FP</td><td>FP</td><td>■</td><td>FF</td></tr></table>	FP	FP	■	FF	<table border="1"><tr><td>FP</td><td>◯</td><td>■</td><td>FF</td></tr></table>	FP	◯	■	FF
FP	FP	FP	FF												
FP	FP	■	FF												
FP	◯	■	FF												

KAŻDEGO DNIA BĘDZIESZ:

- † **losować** numer stolika, przy którym będziesz pracować (niektórzy będą mieli wskazane miejsce, przy którym będą pracować)
- † **kodować** arkusz egzaminacyjny, w tym w szczególności kodować arkusze z matematyki oraz języka niemieckiego i rosyjskiego, które – oprócz karty odpowiedzi – zawierają również kartę rozwiązań zadań otwartych
- † **sprawdzać** kompletność arkusza egzaminacyjnego
- † **rozpocząć** pracę z arkuszem po otrzymaniu pozwolenia od nauczyciela
- † zgłaszać konieczność skorzystania z toalety przez podniesienie ręki
- † **zaznaczać** odpowiedzi na karcie odpowiedzi oraz przenosić odpowiedzi do zadań zamkniętych na kartę odpowiedzi i sprawdzać poprawność tego przeniesienia w czasie przeznaczonym na pracę z arkuszem egzaminacyjnym
- † **stosować się** do zasad oddawania arkusza egzaminacyjnego po zakończeniu pracy - **po upływie czasu przeznaczonego na pracę z arkuszem egzaminacyjnym przewodniczący zespołu nadzorującego informuje zdających o zakończeniu pracy oraz poleca im zamknięcie arkuszy i odłożenie ich na brzeg stolika.**

